	CIRCULAR INFORMATIVA	20/08
4ª TIRADA CLASIFICATORIA DE LA LIGA NACIONAL RFETA 3D DE RECORRIDO DE BOSQUE (2007-2008)		RF202008
		17/04/2008

Estimados arqueros, nos es grato comunicaros que se abre el plazo de inscripción para participar en la 4ª tirada de la LIGA NACIONAL 3D – 2007/2008.

La competición se celebrará el día 4 de Mayo de 2008, en el campo de tiro del Club D.E. Arqueros de Madrid, en la finca El Mirador de Castilla, en el Cerro de San Juan del Viso en Alcalá de Henares (Madrid).

El precio de inscripción es de **25 €** por participante senior y **15 €** por participante infantil cualquiera que sea su clase o división, estas cantidades deberán ser ingresadas en la cuenta **2038 2971 91 6000046993, a nombre de Club D. E. Arqueros de Madrid.**

El número máximo de participantes será de 160 arqueros. En caso de superarse el número de inscritos, la preferencia de admisión será:

1º Los deportistas senior que hayan participado en las tres tiradas anteriores de la Liga Nacional 3D de la temporada 2007/08.

2º Los deportistas senior que hayan participado en las dos tiradas anteriores de la Liga Nacional 3D de la temporada 2007/08.

3º Los deportistas senior que hayan participado en una de las tres tiradas anteriores de la Liga Nacional 3D de la temporada 2007/08.

4º Los deportistas senior que no hayan participado en ninguna de las tiradas por riguroso orden de inscripción.

5º Los deportistas infantiles.

Las hojas de inscripción correctamente cumplimentadas, junto con el recibo de pago de la transferencia y un **teléfono de contacto**, se enviarán al **fax 91 623 93 75 o al correo electrónico inscripciones@arquerosdemadrid.com**, con fecha límite de 25 de Abril de 2008.

TODA HOJA DE INSCRIPCIÓN QUE NO HAYA SIDO CUMPLIMENTADA CORRECTAMENTE SERÁ CONSIDERADA NULA A TODOS LOS EFECTOS Y SU TITULAR NO TENDRÁ DERECHO A RECLAMACIÓN ALGUNA.

El horario de competición será el siguiente:

	CIRCULAR INFORMATIVA	20/08
4ª TIRADA CLASIFICATORIA DE LA LIGA NACIONAL RFETA 3D DE RECORRIDO DE BOSQUE (2007-2008)		RF202008 17/04/2008

A las 8:00 horas - reunión de arqueros, calentamiento y revisión material

A las 8:30 horas - comienzo simultáneo de la tirada en los dos recorridos.

CONTACTOS:

Avelino Espinosa: 658 76 94 95

Daniel Blanco: 630 25 03 86

David Barrero: 699 49 63 67

Será imprescindible para poder participar, estar en posesión de la licencia nacional u homologada RFETA, así mismo se aplicará en todo momento el reglamento de recorrido de bosque de la RFETA

Las CLASES serán: **Caballeros / Damas / Infantil**

Las DIVISIONES serán: **Arco Recto / Recurvado / Clásico / Mecánico / Libre**

Madrid 17 de Abril de 2008



El Secretario General
Julio Serrano de la Hoz

	CIRCULAR INFORMATIVA	20/08
4ª TIRADA CLASIFICATORIA DE LA LIGA NACIONAL RFETA 3D DE RECORRIDO DE BOSQUE (2007-2008)		RF202008 17/04/2008

ALOJAMIENTOS

ALCALÁ DE HENARES

HOTEL NH Alcalá de Henares

C/ Antonio Suarez, 8 (junto a la Garena A-2)
Tfno: 91 8796181

HOTEL AC Alcalá

C/ Octavio Paz, s/n
Tfno: 91 8023970

HOTEL Ibis

Centro Comercial La Dehesa A-2, km 34
Tfno: 91 8796850

HOSTAL Cuatro Caños

C/ Divino Figueroa, 10
Tfno: 91 8813844

HOTEL Ciudad de Alcalá

C/ Canovas del Castillo, 4 (junto a RENFE)
Tfno: 91 8824745

TORREJÓN DE ARDOZ

HOSTAL Plaza Mayor

C/ Cristo, 21
Tfno: 91 6487850

HOSTAL Don Sancho

C/ Cristo, 2
Tfno: 91 6752615

HOSTAL Prin

Avd. Constitución 139
Tfno: 91 6753470

	<h1 style="text-align: center;">CIRCULAR INFORMATIVA</h1>	<h1 style="text-align: center;">20/08</h1>
<h2 style="text-align: center;">4ª TIRADA CLASIFICATORIA DE LA LIGA NACIONAL RFETA 3D DE RECORRIDO DE BOSQUE (2007-2008)</h2>		<p>RF202008</p> <p>17/04/2008</p>

PLANO DE SITUACIÓN

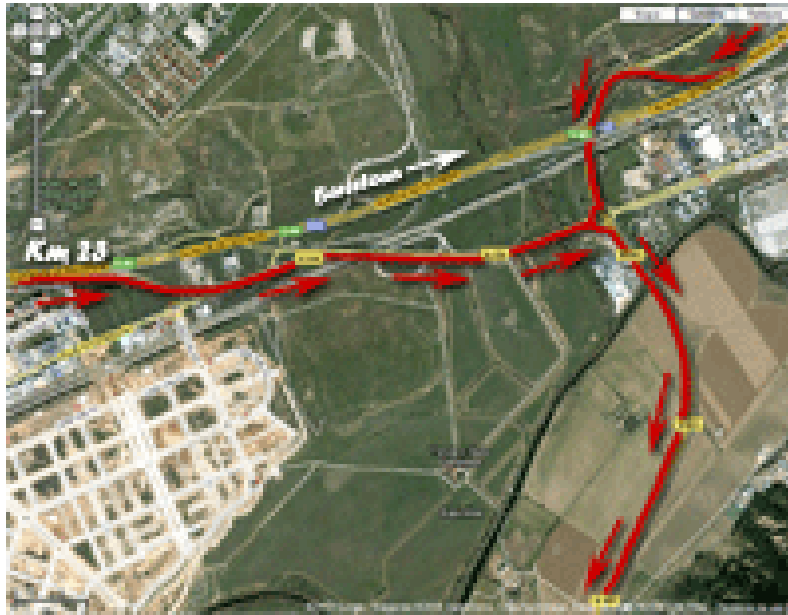

	CIRCULAR INFORMATIVA	20/08
4ª TIRADA CLASIFICATORIA DE LA LIGA NACIONAL RFETA 3D DE RECORRIDO DE BOSQUE (2007-2008)		RF202008 17/04/2008

